

Proyecto de Redistribución (acondicionamiento puntual) de Vivienda en edificio tipo Corrala calle Doctor Piga 5, Madrid

julioprado
despacho de arquitectura y urbanismo

mira el sol 11, local izqda madrid 28005
T +91.527.44.34 M +661.81.56.52 F +91.527.44.34
info@julioprado.es www.julioprado.es

2014
43.200 €
79,68 m2c
cliente: particular

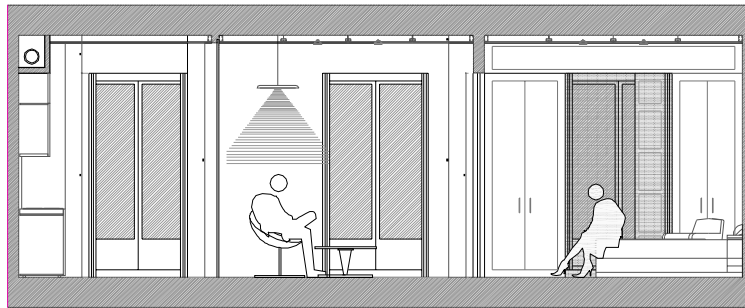

Sección A-A'

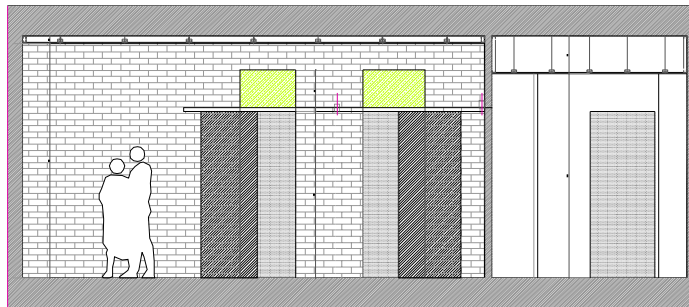

Sección B-B'

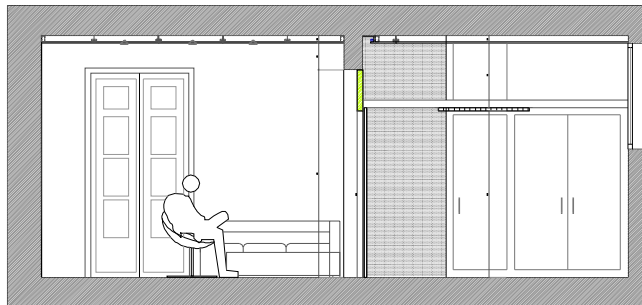

Sección C-C'

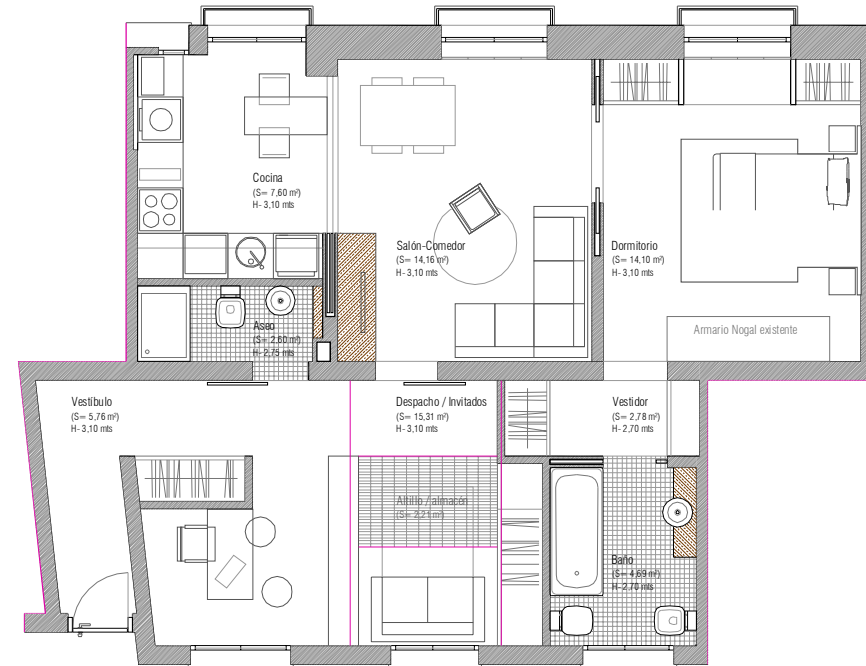

Planta baja (estado reformado) - usos y superficies

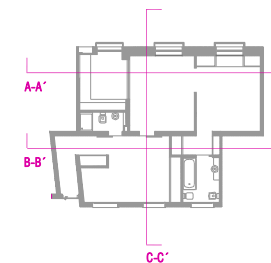

SUPERFICIES DISTRIBUCIÓN ESTADO REFORMADO, ÚTILES POR ESTANCIAS Y CONSTRUIDAS	
Vestibulo -	05,76 m ²
Despacho/Invitados -	15,31 m ²
Ases -	02,60 m ²
Cocina -	07,60 m ²
Salón-Comedor -	14,16 m ²
Dormitorio -	14,10 m ²
Vestidor -	02,78 m ²
Baño -	04,69 m ²
superficie utiles por estancias	TOTAL - 67,00 m ²
	TOTAL sup. const. - 79,68 m ²

Proyecto de Redistribución (acondicionamiento puntual) de Vivienda en edificio tipo Corrala calle Doctor Piga 5, Madrid

julio **prado**
despacho de arquitectura y urbanismo

mira el sol 11, local izqda madrid 28005
T +91.527.44.34 M +661.81.56.52 F +91.527.44.34
info@julioprado.es www.julioprado.es

2014
43.200 €
79,68 m2c
cliente: particular

