

Proyecto Básico de Zona de Restauración en la planta +18,60 de la Nueva Terminal de Pasajeros del Aeropuerto de Argel

2017  
5.850.000 €  
2130 m2c

cliente directo: Prointec, S.A. Cliente final: SGSIA

julio prado despacho de arquitectura y urbanismo

mira el sol 11, local izqda madrid 28005  
T +91.527.44.34 M +661.81.56.52 F +91.527.44.34  
info@julioprado.es www.julioprado.es

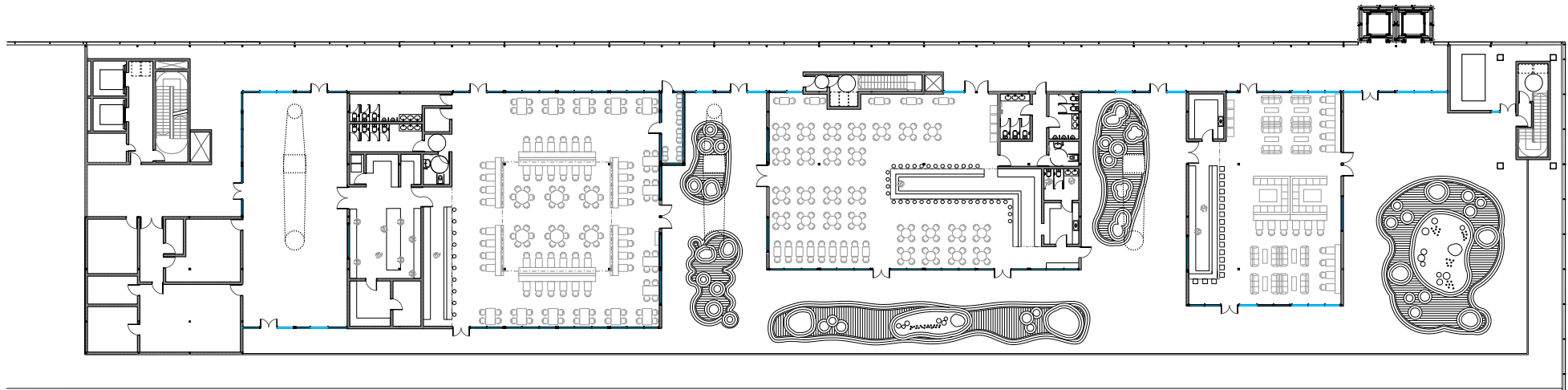
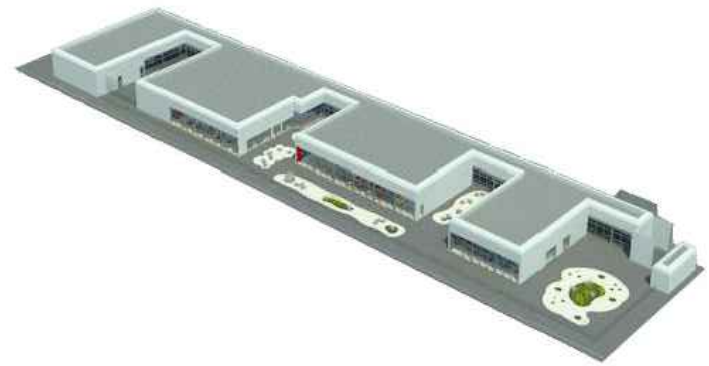

Proyecto Básico de Zona de Restauración en la planta +18,60  
de la Nueva Terminal de Pasajeros del Aeropuerto de Argel

2017  
5.850.000 €  
2130 m2c

cliente directo: Prointec, S.A. Cliente final: SGSIA

