

Planta baja

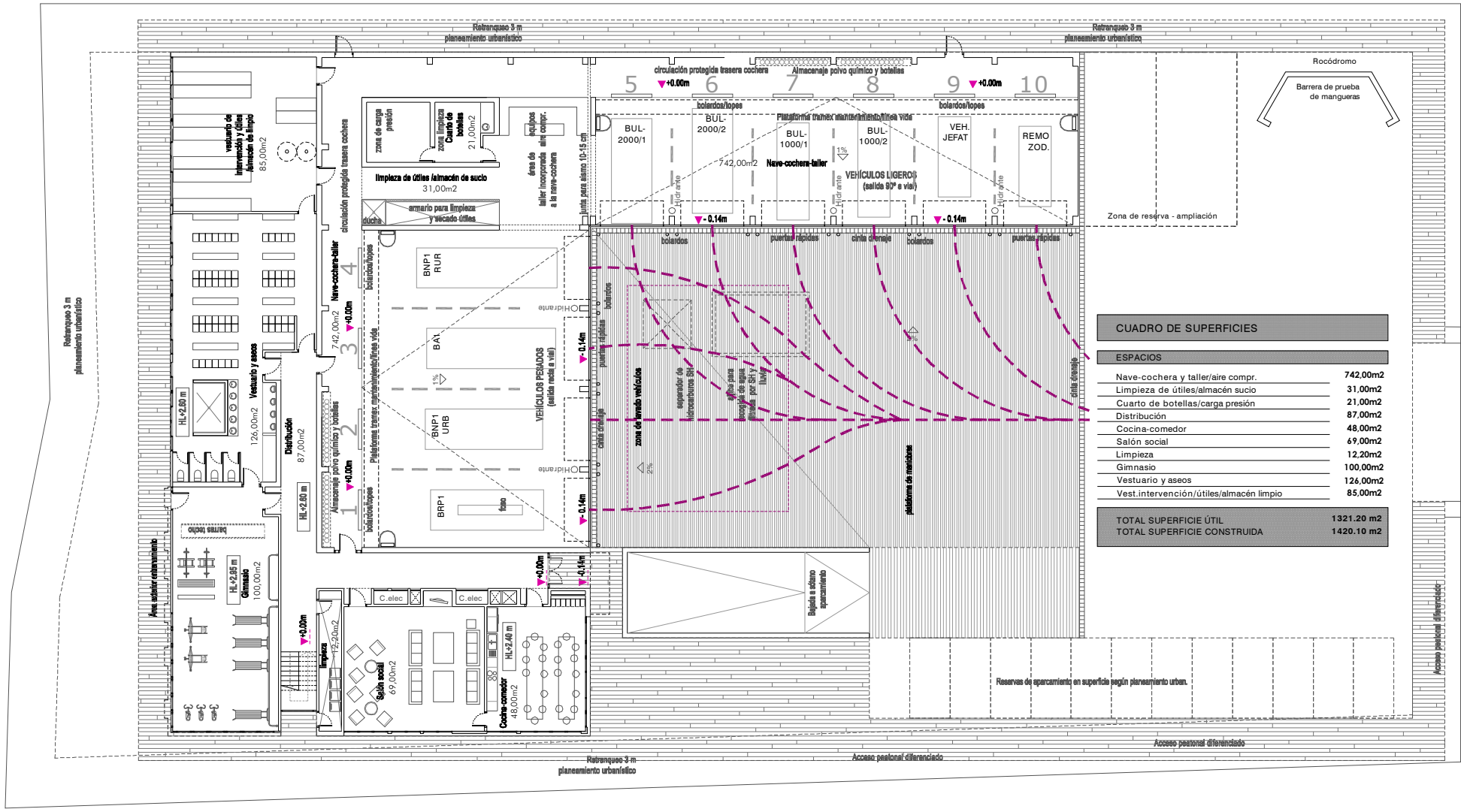

CUADRO DE SUPERFICIES	
ESPACIOS	
Nave-cochera y taller/aire compr.	742,00m2
Limpieza de útiles/almacén sucio	31,00m2
Cuarto de botellas/carga presión	21,00m2
Distribución	87,00m2
Cocina-comedor	48,00m2
Salón social	69,00m2
Limpieza	12,20m2
Gimnasio	100,00m2
Vestuario y aseos	126,00m2
Vest.intervención/útiles/almacén limpio	85,00m2
TOTAL SUPERFICIE ÚTIL	1321.20 m2
TOTAL SUPERFICIE CONSTRUIDA	1420.10 m2

Reservas de aparcamiento en superficie según planeamiento urban.

Acceso peatonal diferenciado

Acceso peatonal diferenciado

Retranqueo 3 m planeamiento urbanístico

Retranqueo 3 m planeamiento urbanístico

Retranqueo 3 m planeamiento urbanístico

Retranqueo 3 m planeamiento urbanístico

Anteproyecto / Concurso para el nuevo parque de bomberos de Lorca Polígono de los Peñones_Lorca, Murcia

2015

1.567.867€

2.736 m2c

julioprado

despacho de arquitectura y urbanismo

mira el sol 11, local izqda madrid 28005

T +91.527.44.34 M +661.81.56.52 F +91.527.44.34

info@julioprado.es

www.julioprado.es

cliente: Consorcio de extinción de incendios y salvamento de la C. Autónoma de Murcia

Alzado Noreste

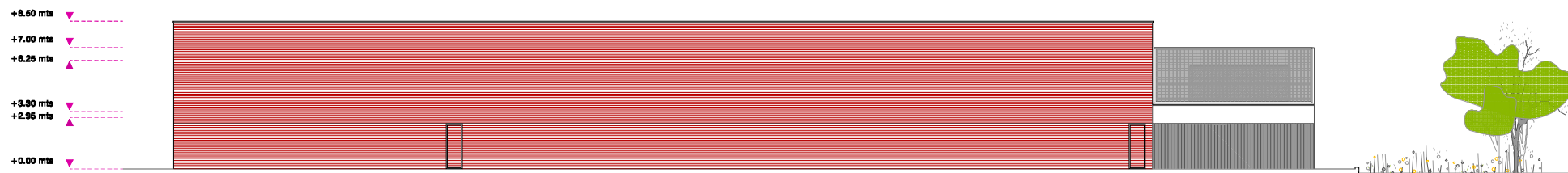

Alzado Noroeste

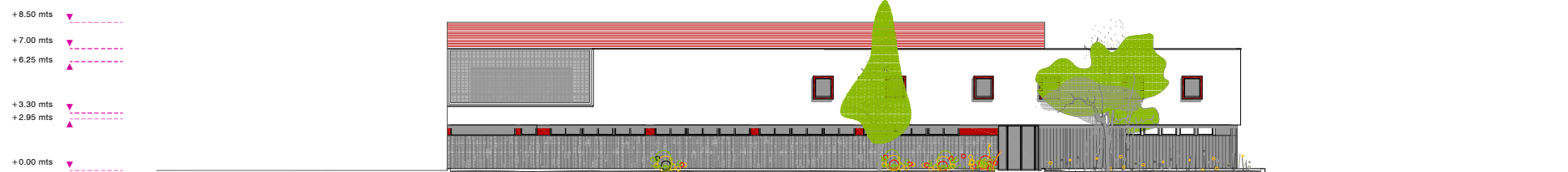

Alzado Sureste

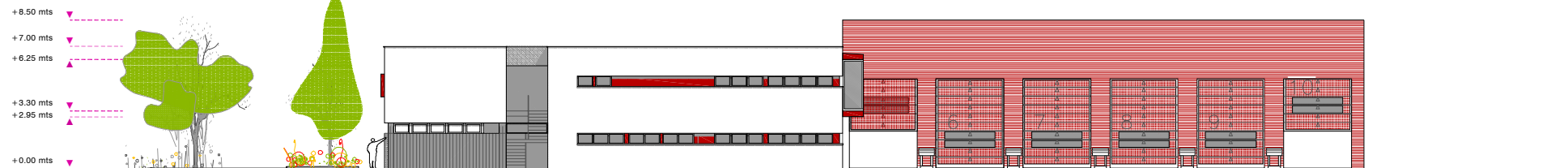

Alzado Suroeste

