

proyecto básico de alojamiento de tropa profesional. Edificio de 4 alas. Parcela 6, Base Naval de Rota, Cádiz
estudio de implantación y revisión urbanística de Parcela 6

2.001
ARA, S.L.

Julio **prado**
despacho de arquitectura y urbanismo

hermanos becquer 5, 5º madrid 28006
T +91.564.94.18 M +661.81.56.52 F +91.564.94.18
jpo-arqj@telefonica.net 13026prado@coam.es

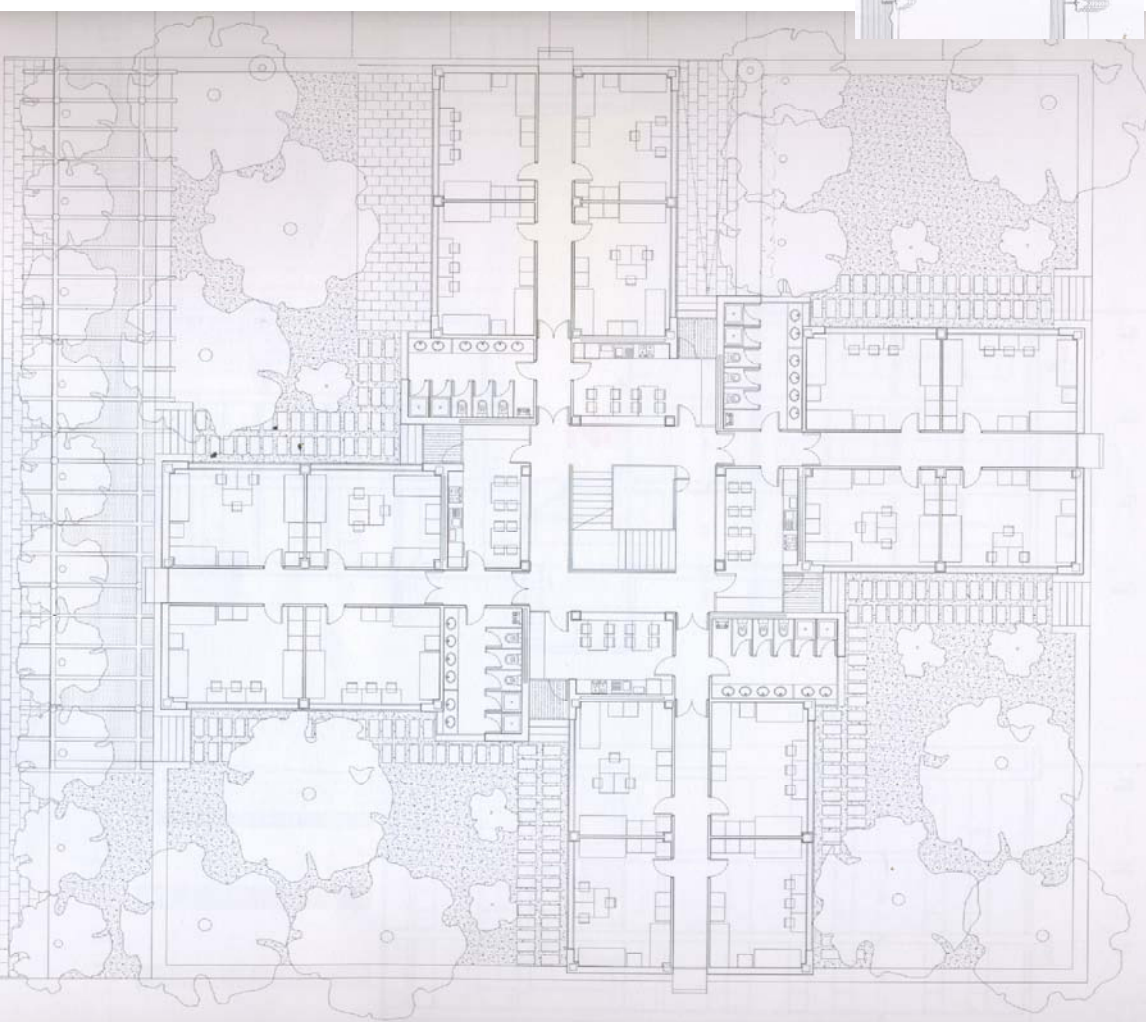
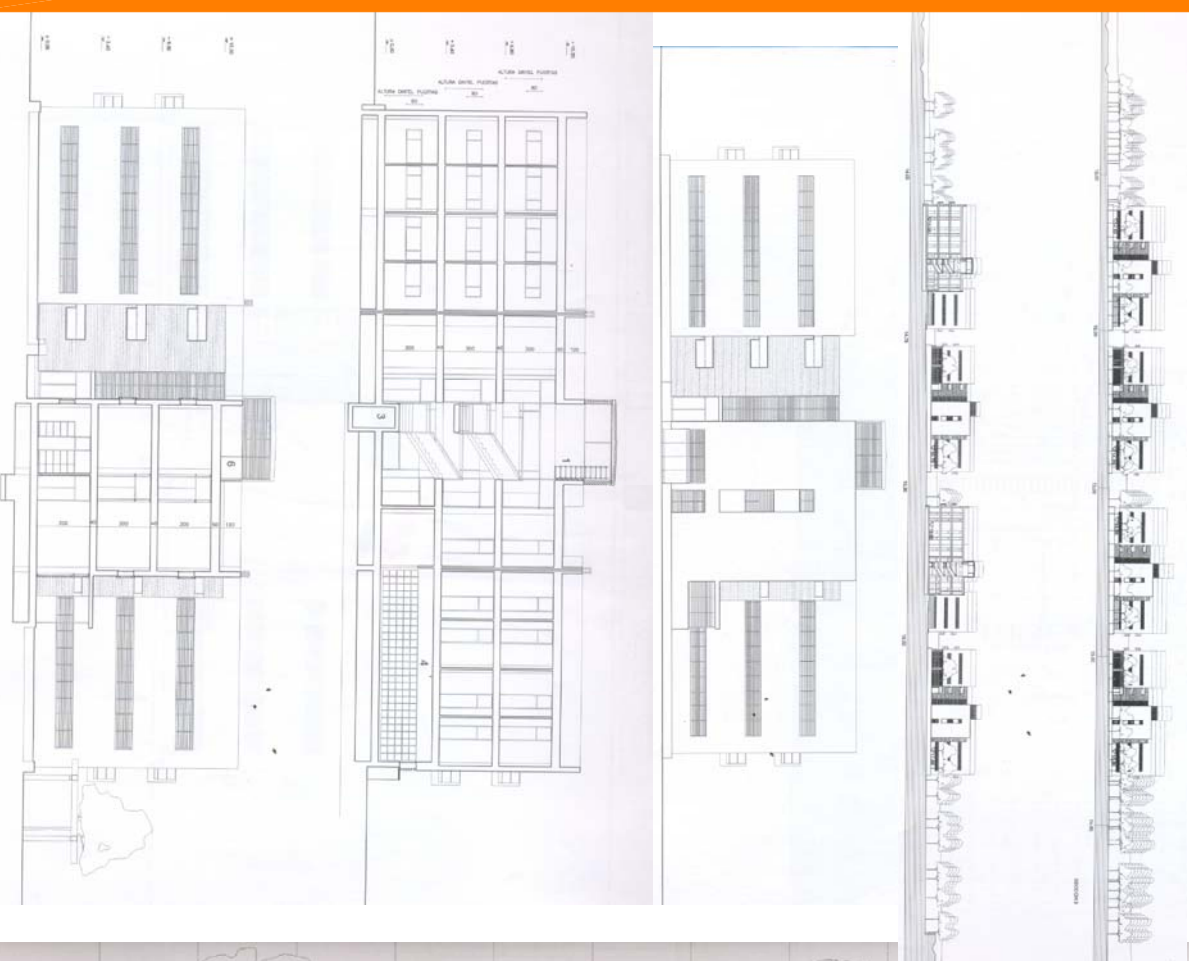

Julio **prado**
despacho de arquitectura y urbanismo

hermanos becquer 5, 5º moditd 28006
T +91.564.94.18 M +661.81.56.52 F +91.564.94.18
jpo-arqj@telefonica.net 13026prado@coam.es

proyecto básico de alojamiento de tropa profesional. Edificio de 4 alas. Parcela 6, Base Naval de Rota, Cádiz
estudio de implantación y revisión urbanística de Parcela 6

2.001
ARA, S.L.

MINISTERIO DE DEFENSA. JEFATURA DE APOYO LOGÍSTICO DE LA ARMADA

