

**Proyecto Básico y de Ejecución y D.F. de Edificio Auditorio
Complejo de Oficinas Puentes Princesa**

2025

1.875 m²c

PEM: 1.264.304,50 €

cliente: Unión Fenosa Distribución Electricidad, S.A. (Naturgy)

julio **prado**

despacho de arquitectura + urbanismo

c/ toledo, 49, tercero izquierda. madrid 28005
tel.: 91.527.44.34 móv.: 661.81.56.52 fax.:91.527.44.34
info@julioprado.es www.julioprado.es

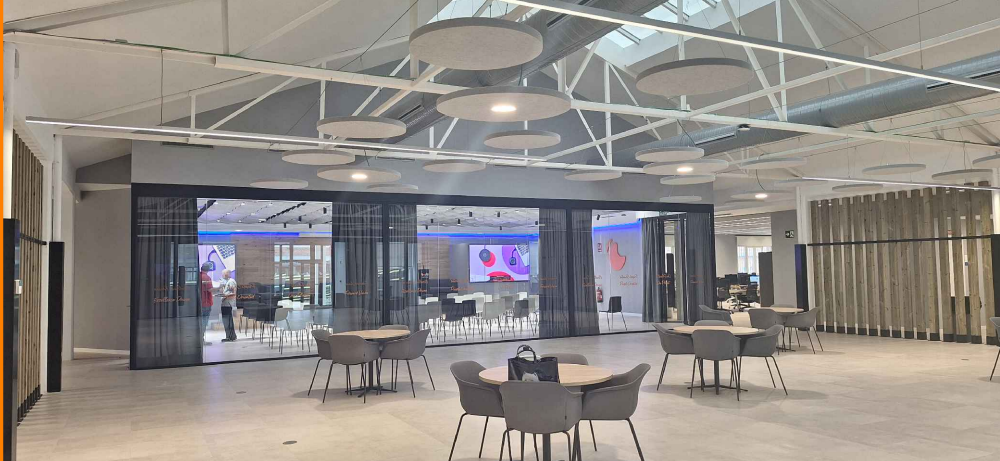

Proyecto Básico y de Ejecución y D.F. de Edificio Auditorio Complejo de Oficinas Puentes Princesa

2025

1.875 m²c

PEM: 1.264.304,50 €

cliente: Unión Fenosa Distribución Electricidad, S.A. (Naturgy)

julio **prado**
despacho de arquitectura + urbanismo

c/ toledo, 49, tercero izquierda. madrid 28005
tel.: 91.527.44.34 móv.: 661.81.56.52 fax.:91.527.44.34
info@julioprado.es www.julioprado.es

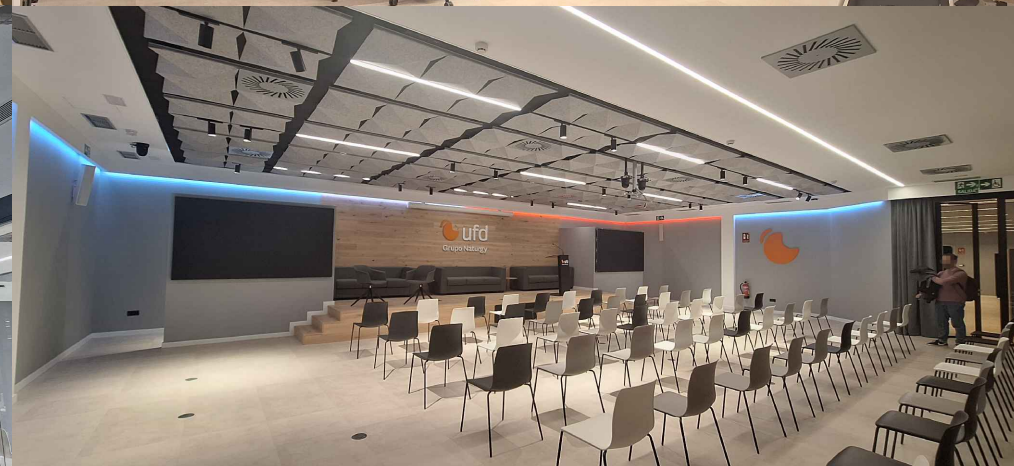
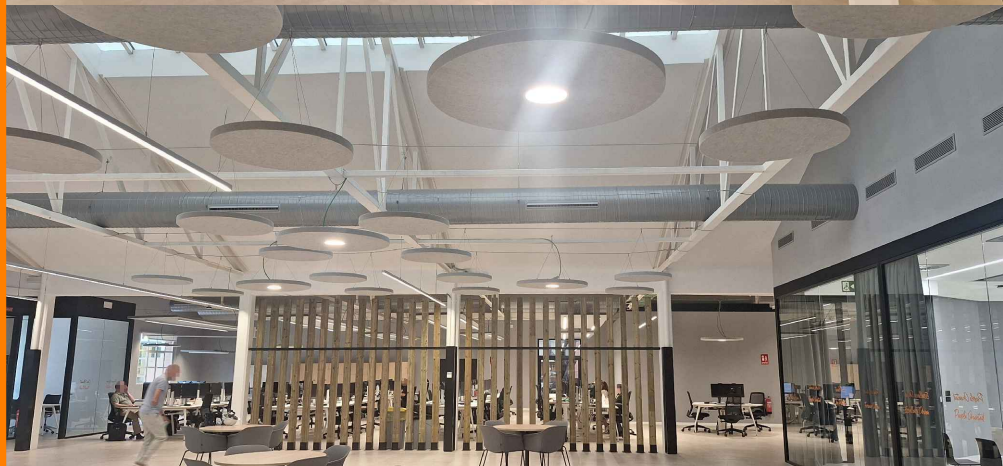
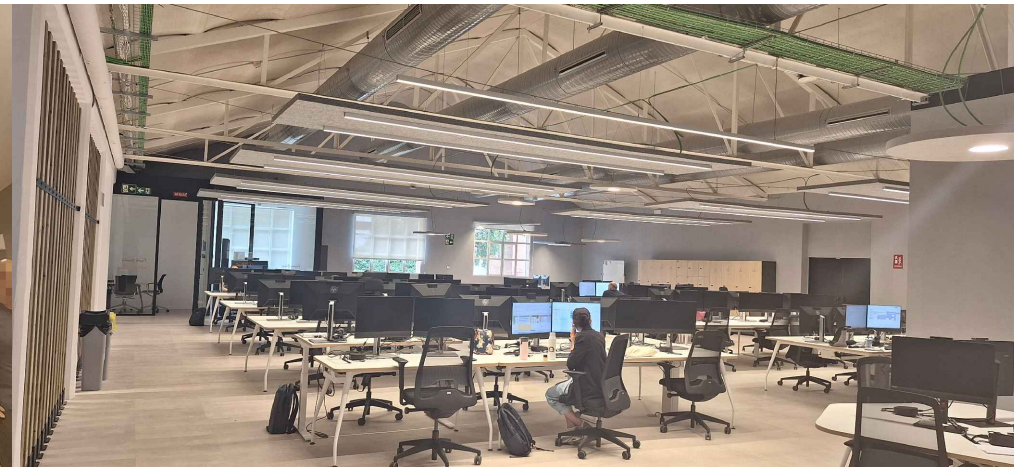
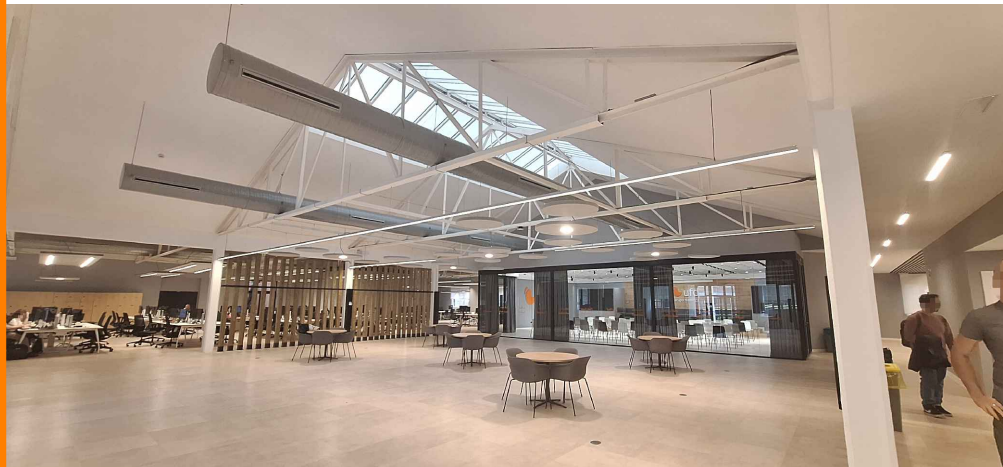

**Proyecto Básico y de Ejecución y D.F. de Edificio Auditorio
Complejo de Oficinas Puentes Princesa**

2025

1.875 m²c

PEM: 1.264.304,50 €

cliente: Unión Fenosa Distribución Electricidad, S.A. (Naturgy)

julio prado
despacho de arquitectura + urbanismo

c/ toledo, 49, tercero izquierda. madrid 28005

tel.: 91.527.44.34 móv.: 661.81.56.52 fax.:91.527.44.34

info@julioprado.es

www.julioprado.es

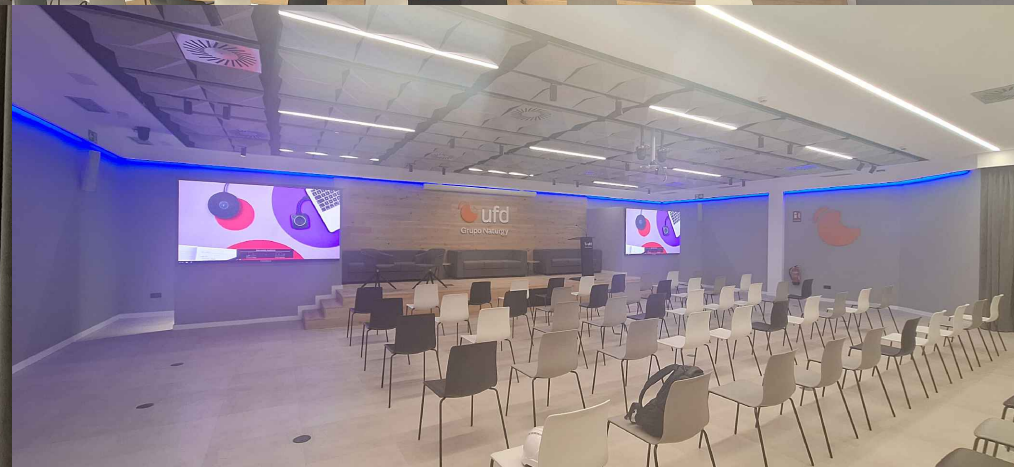
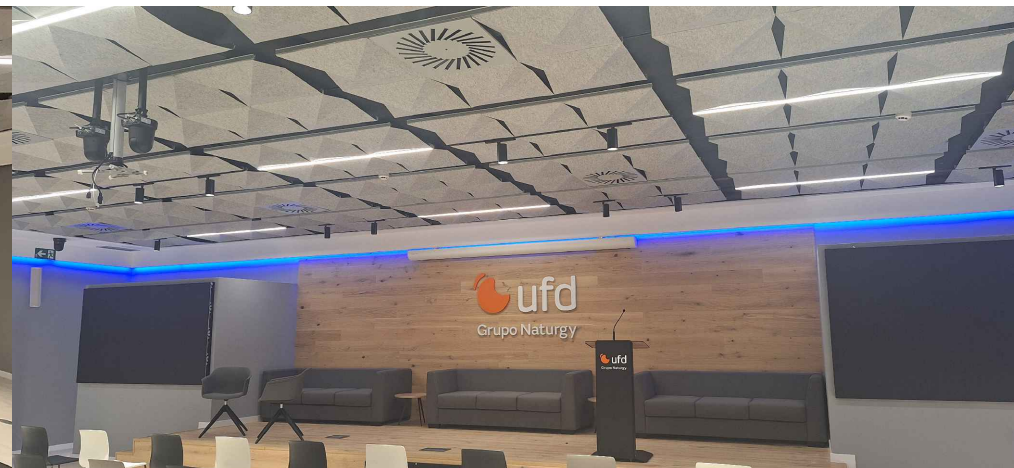
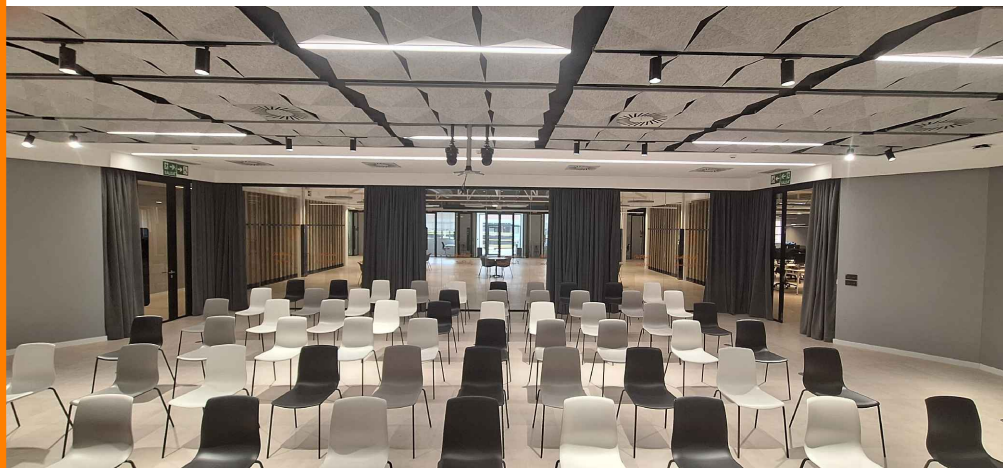

Proyecto Básico y de Ejecución y D.F. de Edificio Auditorio Complejo de Oficinas Puentes Princesa

2025

1.875 m²c

PEM: 1.264.304,50 €

cliente: Unión Fenosa Distribución Electricidad, S.A. (Naturgy)

julio **prado**

despacho de arquitectura + urbanismo

c/ toledo, 49, tercero izquierda. madrid 28005

tel.: 91.527.44.34 móv.: 661.81.56.52 fax.:91.527.44.34

info@julioprado.es

www.julioprado.es

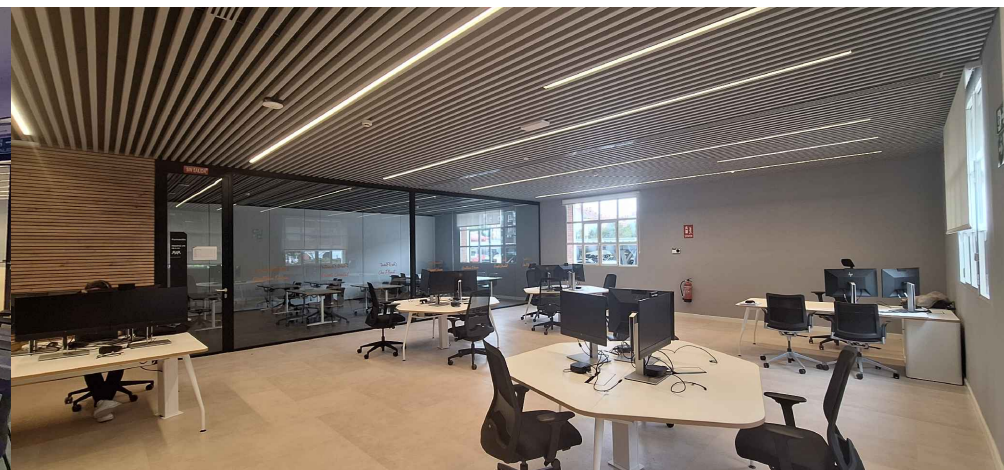
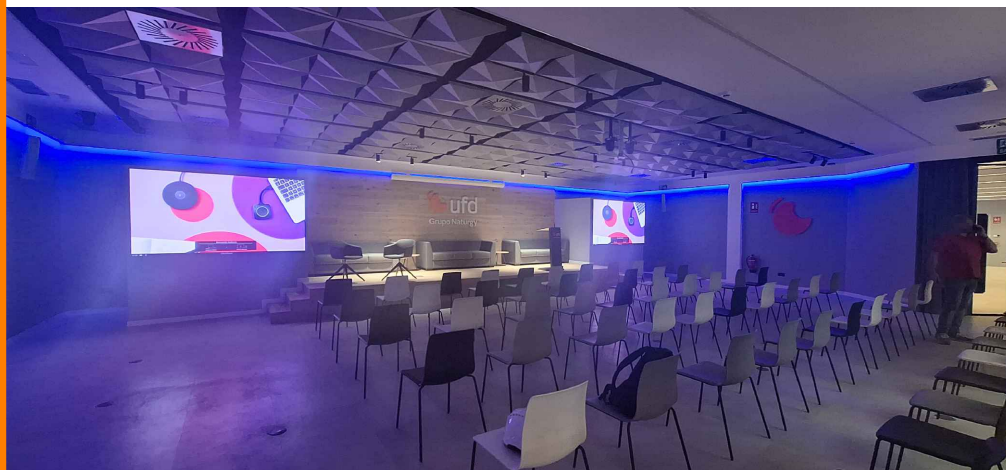

**Proyecto Básico y de Ejecución y D.F. de Edificio Auditorio
Complejo de Oficinas Puentes Princesa**

2025

1.875 m²c

PEM: 1.264.304,50 €

cliente: Unión Fenosa Distribución Electricidad, S.A. (Naturgy)

julio prado
despacho de arquitectura + urbanismo

c/ toledo, 49, tercero izquierda. madrid 28005

tel.: 91.527.44.34 móv.: 661.81.56.52 fax.:91.527.44.34

info@julioprado.es

www.julioprado.es

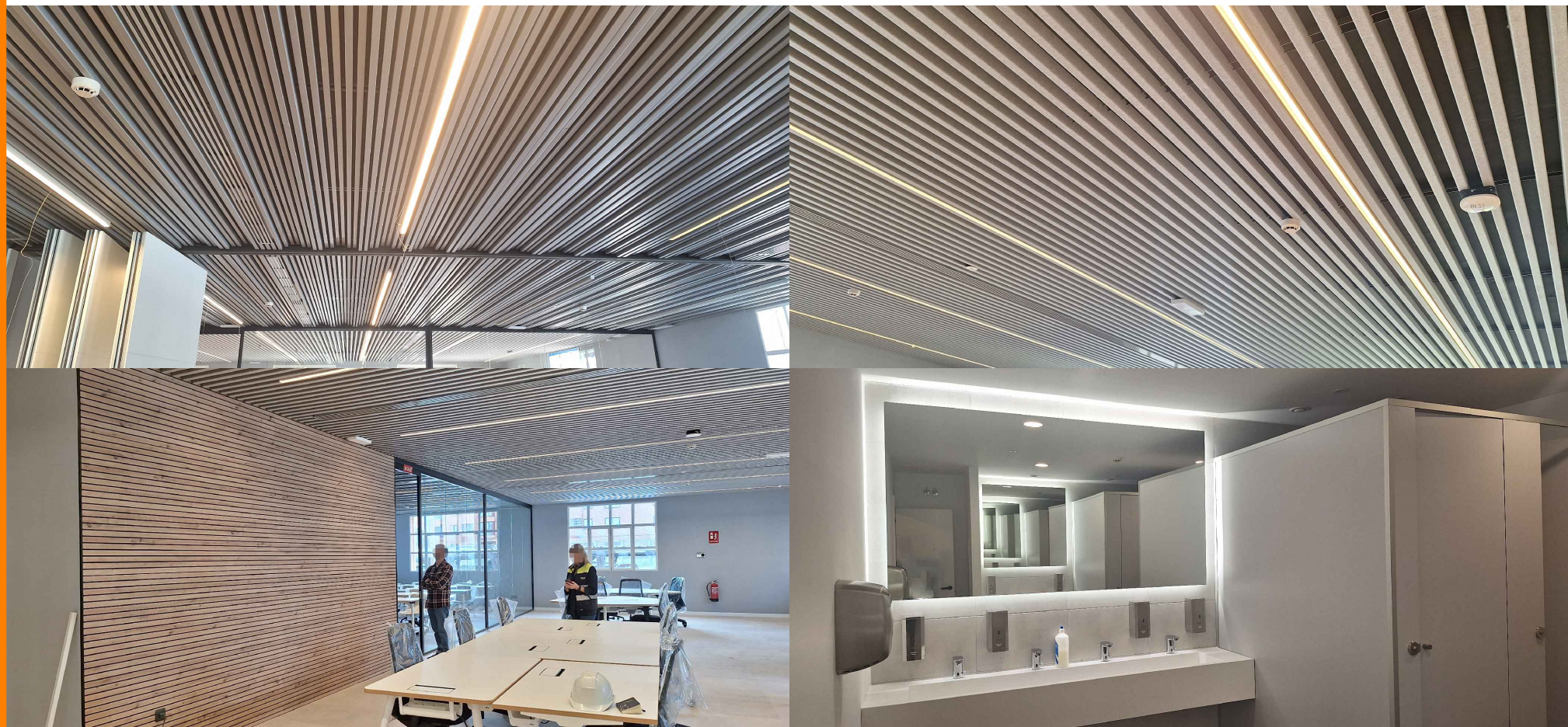

**Proyecto Básico y de Ejecución y D.F. de Edificio Auditorio
Complejo de Oficinas Puentes Princesa**

2025

1.875 m²c

PEM: 1.264.304,50 €

cliente: Unión Fenosa Distribución Electricidad, S.A. (Naturgy)

julio **prado**

despacho de arquitectura + urbanismo

c/ toledo, 49, tercero izquierda. madrid 28005
tel.: 91.527.44.34 móv.: 661.81.56.52 fax.:91.527.44.34
info@julioprado.es www.julioprado.es

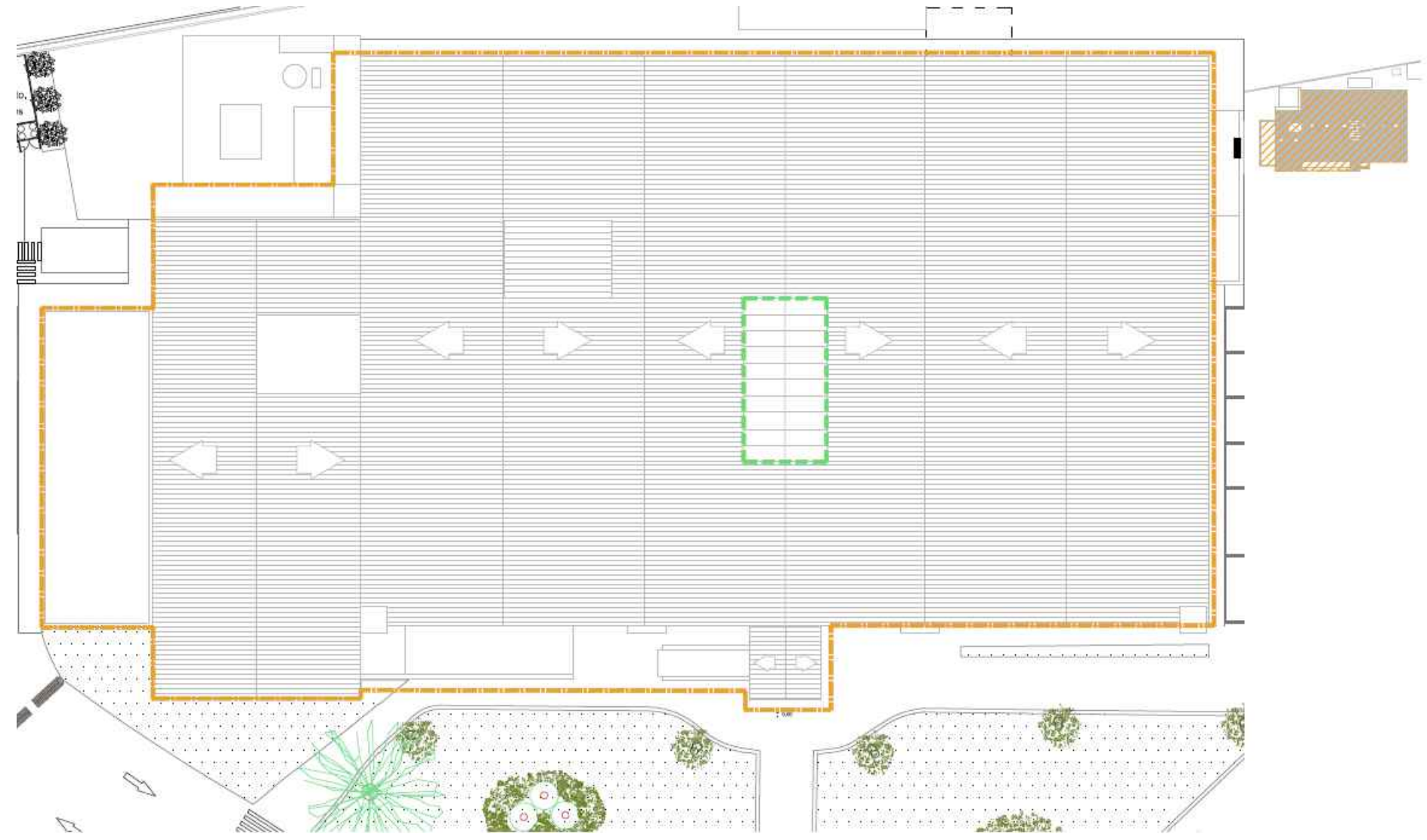

PLANTA CUBIERTAS

Proyecto Básico y de Ejecución y D.F. de Edificio Auditorio Complejo de Oficinas Puente Princesa

2025

1.875 m²c

PEM: 1.264.304,50 €

cliente: Unión Fenosa Distribución Electricidad, S.A. (Naturgy)

julio **prado**
despacho de arquitectura + urbanismo

c/ toledo, 49, tercero izquierda. madrid 28005

tel.: 91.527.44.34 móv.: 661.81.56.52 fax.:91.527.44.34

info@julioprado.es

www.julioprado.es

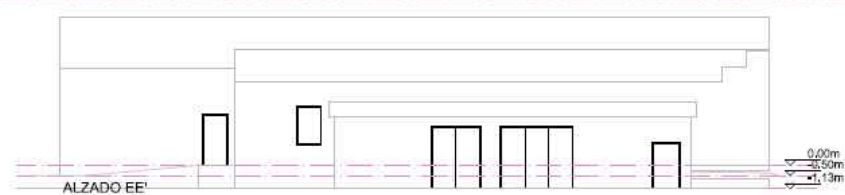
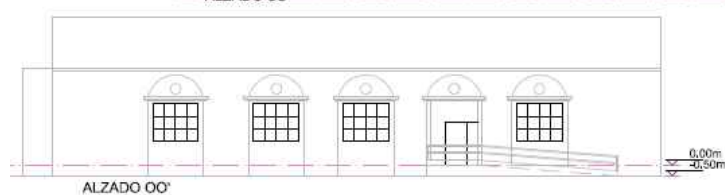
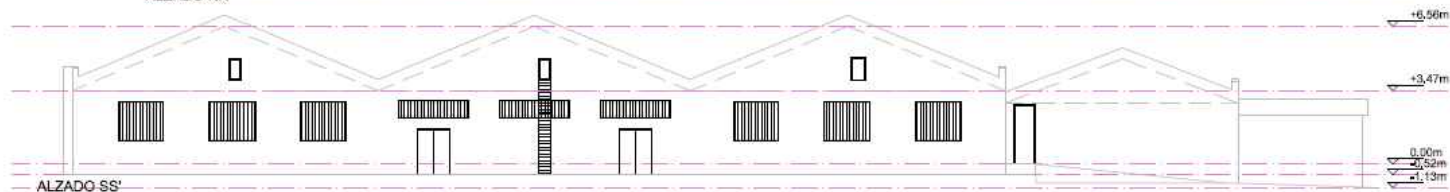
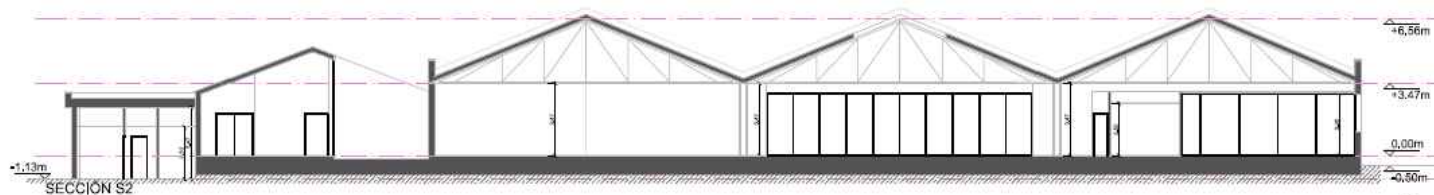
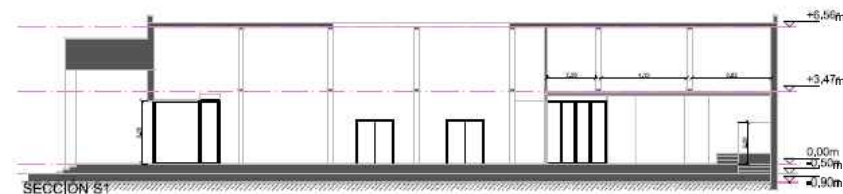
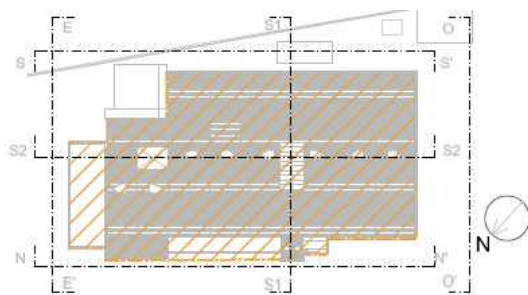

ALZADOS Y SECCIONES